paolo bacilieri

tramezzino

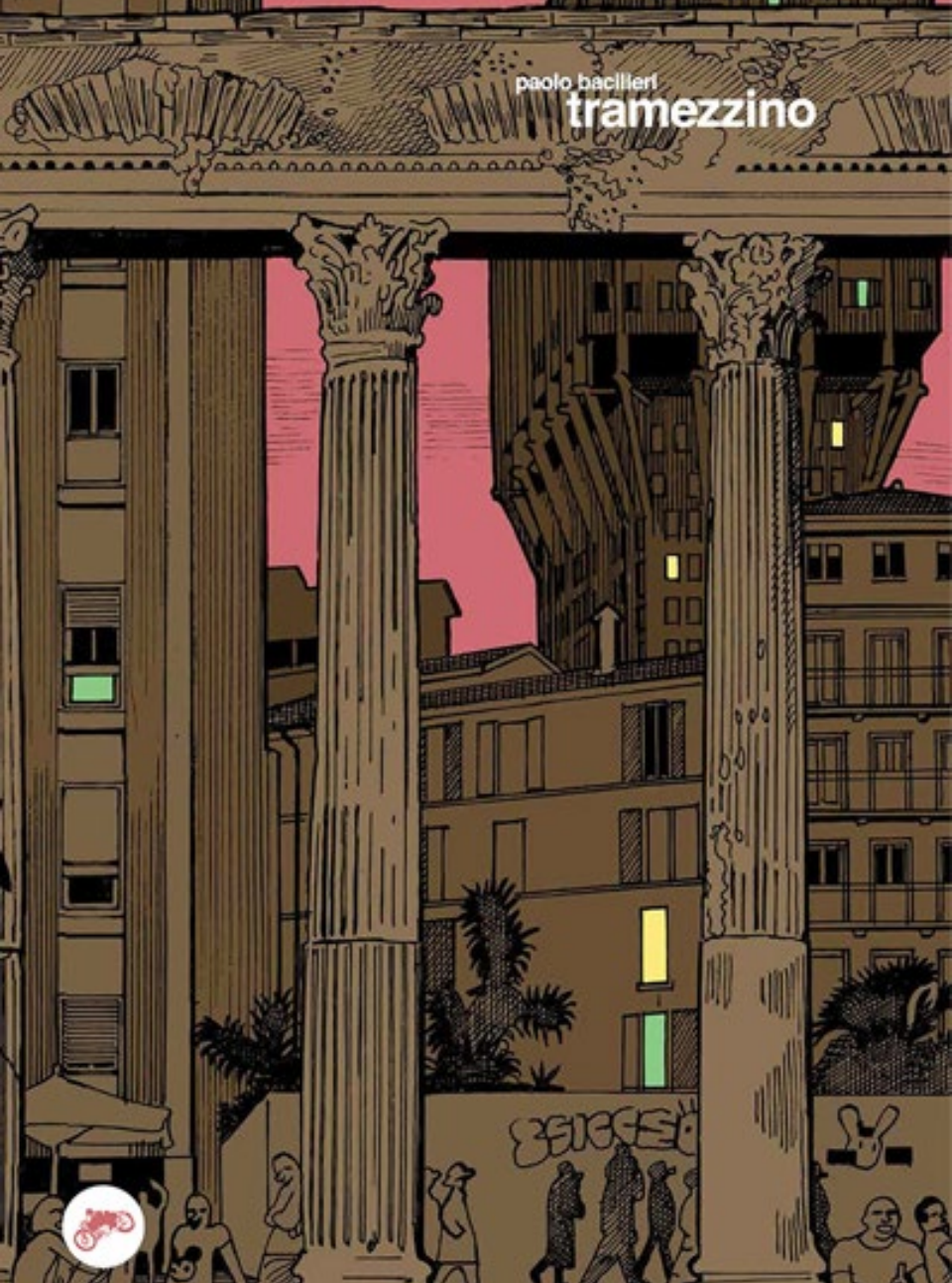

paolo bacilieri

tramezzino

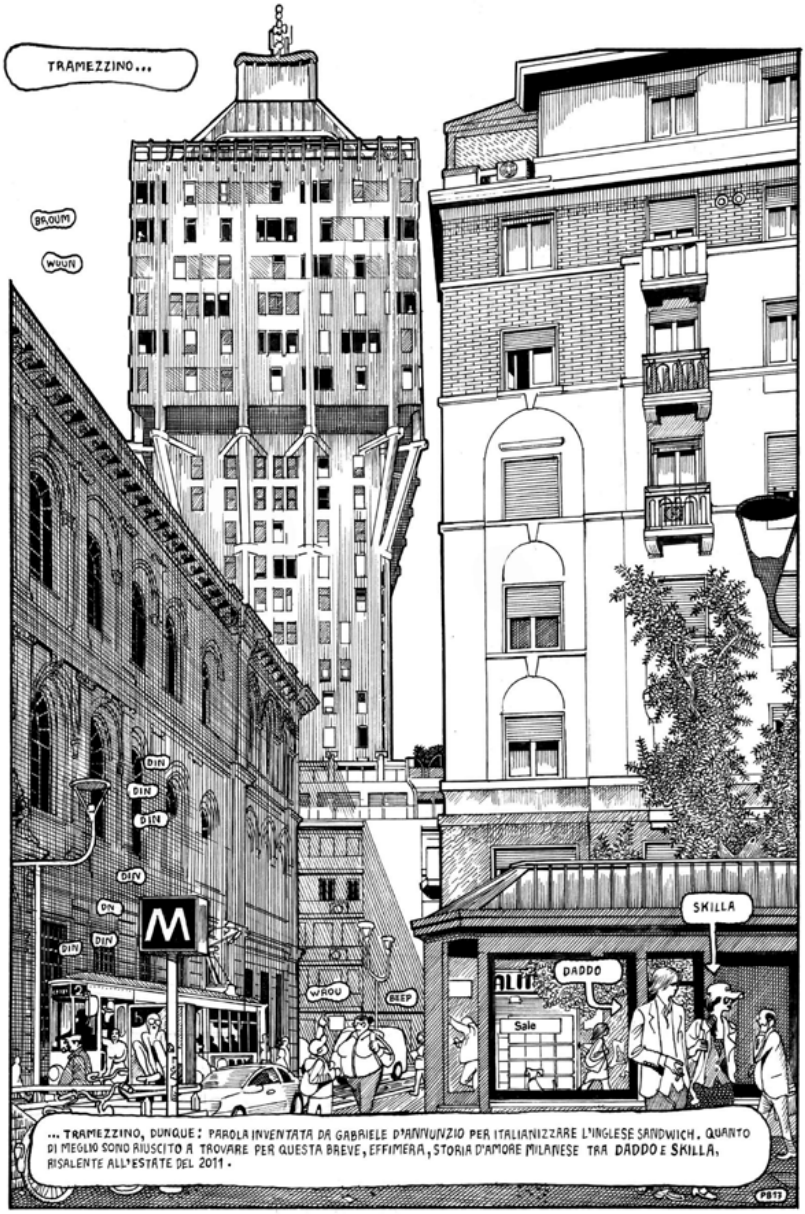
TRAMEZZINO...
BROUM
WUUN
DIN
DIN
DIN
DIN
DIN
DIN
DIN
M
WROU
BEEP
DADDO
SKILLA
Sale
... TRAMEZZINO, DUNQUE: PAROLA INVENTATA DA GABRIELE D'ANNUNZIO PER ITALIANIZZARE L'INGLESE SANDWICH. QUANTO DI MEGLIO SONO RIUSCITO A TROVARE PER QUESTA BREVE, EFFIMERA, STORIA D'AMORE MILANESE TRA DADDO E SKILLA, RISALENTE ALL'ESTATE DEL 2011.
PB13

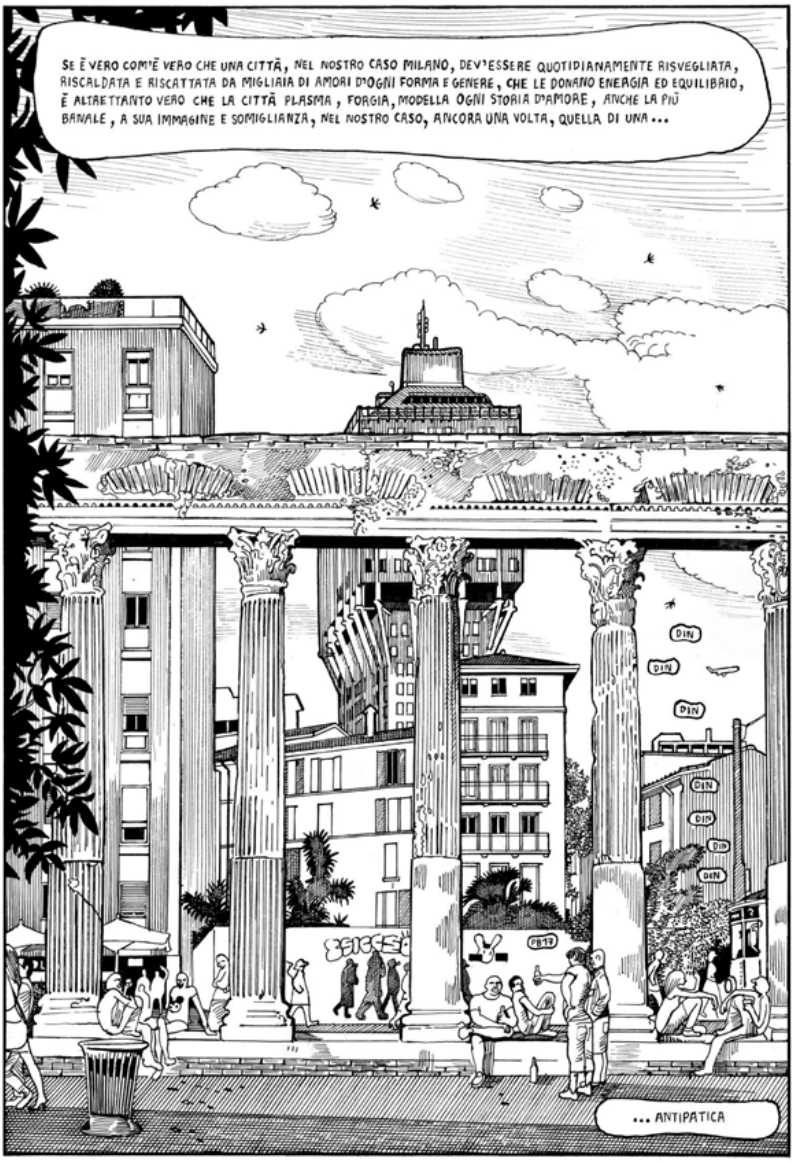
SE È VERO COM'È VERO CHE UNA CITTÀ, NEL NOSTRO CASO MILANO, DEV'ESSERE QUOTIDIANAMENTE RISVEGLIATA, RISCALDATA E RISCATTATA DA MIGLIAIA DI AMORI D'OGNI FORMA E GENERE, CHE LE DONANO ENERGIA ED EQUILIBRIO, È ALTRETTANTO VERO CHE LA CITTÀ PLASMA, FORGIA, MODELLA OGNI STORIA D'AMORE, ANCHE LA PIÙ BANALE, A SUA IMMAGINE E SOMIGLIANZA, NEL NOSTRO CASO, ANCORA UNA VOLTA, QUELLA DI UNA...
DIN
DIN
DIN
DIN
DIN
DIN
DIN
... ANTIPATICA

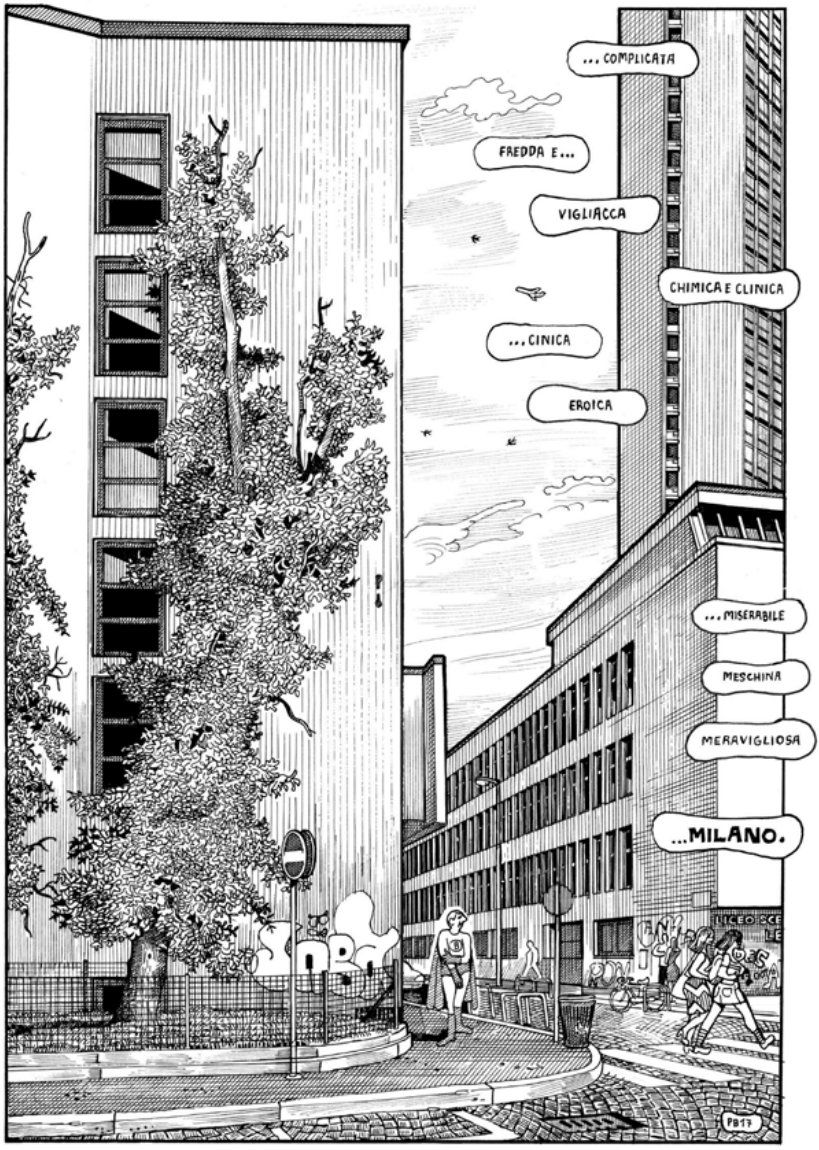
...COMPLICATA
FREDDA E...
VIGLIACCA
CHIMICA E CLINICA
...CINICA
EROICA
...MISERABILE
MESCHINA
MERAVIGLIOSA
...MILANO.
LICEO SCE
PB17

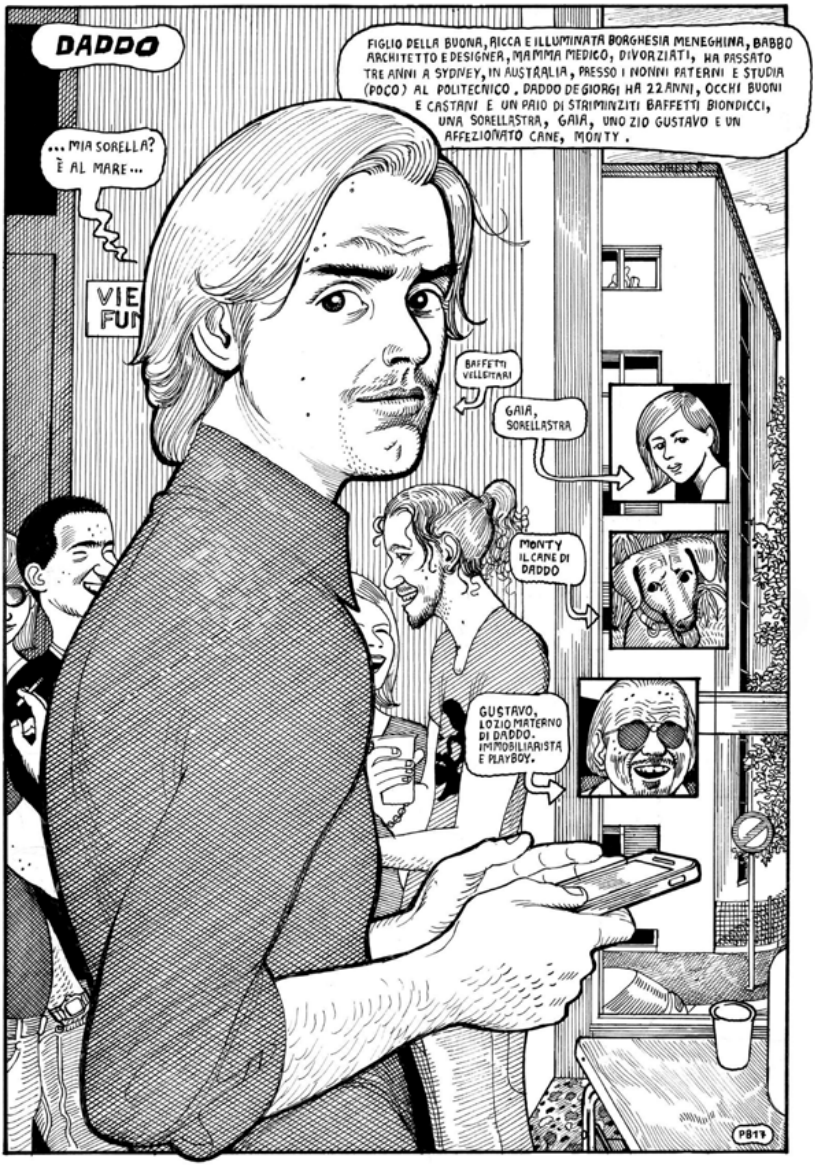
DADDO
FIGLIO DELLA BUONA, RICCA E ILLUMINATA BORGHESIA MENEGHINA, DADDO ARCHITETTO E DESIGNER, MAMMA MEDICO, DIVORZIATI, HA PASSATO TRE ANNI A SYDNEY, IN AUSTRALIA, PRESSO I NONNI PATERNI E STUDIA (POCO) AL POLITECNICO. DADDO DE GIORGI HA 22 ANNI, OCCHI BUONI E CASTANI E UN PAIO DI STRIMINZITI BAFFETTI BIONDICCI, UNA SORELLASTRA, GAIA, UNO ZIO GUSTAVO E UN AFFEZIONATO CANE, MONTY.
...MIA SORELLA? È AL MARE...
VIE
FU
BAFFETTI VELLEITARI
GAIA, SORELLASTRA
MONTY IL CANE DI DADDO
GUSTAVO, LO ZIO MATERNO DI DADDO. IMMOBILIARISTA E PLAYBOY.
PB19